

Werkwijze:

Stap 1

De school peilt naar leerlingen met een uitzonderlijk talent waarvan de beoefening van dit talent een ernstige impact zou kunnen hebben op hun studie.

Stap 2

Ingeval een uitzonderlijk talent zich aanbiedt, wordt de leerling bevraagd waardoor men een zicht tracht te krijgen op haar/zijn tijdsbesteding en de noden aan studiebegeleiding.

Stap 3

Op basis van deze bevraging stelt de school een individueel begeleidingstraject op.

Stap 4

Indien deze begeleiding **structureel** is, gedurende het hele schooljaar, stelt de school een dossier op dat ten laatste op 15 oktober (op 15 januari bij laat-tijdige instap) ingediend wordt bij de vzw Talent & Studie. Het dossier geeft een overzicht van de leerlingen die in aanmerking komen voor structurele ondersteuning en geeft een beeld van de **individuele begeleidingstrajecten** die de school voor de betrokken leerlingen organiseert.

Indien deze begeleiding **occasioneel** is, bijvoorbeeld bij een meerdaagse afwezigheid, stelt de school een dossier op dat na afloop van de occasionele begeleiding ingediend wordt. Het dossier geeft in dat geval enkel de **occasionele begeleidingsactiviteit** voor de betrokken leerling weer.

Stap 5

Na het indienen van een inhoudelijke en financiële verantwoording, keert de vzw Talent & Studie op het einde van het schooljaar een ondersteuningsbedrag uit.



MEER INFORMATIE?

Piet Vandermot
0475 78 51 61
pietvandermot@gmail.com
www.talentedstudie.be

.....
de ondersteuning
die de netoverschrijdende vzw Talent & Studie aanbiedt
is enkel mogelijk dank zij de steun van

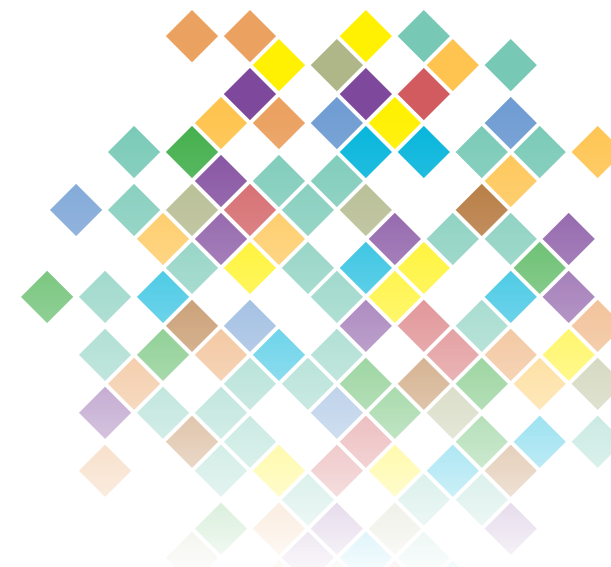

VZW

Talent & Studie



Talent&Studie

Commandant Charcotstraat 34
1070 BRUSSEL
0475 78 51 61
e-mail: info@talentedstudie.be
ondernemingsnummer: 0893.146.603

Wat is de vzw Talent & Studie?

Beste leraar

Misschien zit in jouw klas een uitzonderlijk sportief of artistiek talent. Een jongere die met vallen en opstaan probeert om zijn of haar studie samen met zijn of haar talent professioneel te ontwikkelen. Misschien vraag je je wel eens af hoe die jongere dat klaarspeelt, hoe die jongere trainingen en wedstrijden, repetities en optredens in zijn of haar studieschema inpast?

Voor die jongere is er Talent & Studie. Je komt er meer over te weten in deze folder.

De bal ligt echter in jouw kamp. Spreek je directie aan en dien een aanvraag in voor financiële steun. De vzw Talent & Studie onderzoekt je vraag en keert tussen 300 en 500 EUR uit per leerling.



Welke steun kan men van de vzw Talent & Studie verwachten?

De vzw Talent & Studie

- is een netoverschrijdend initiatief in het Nederlandstalig onderwijs van het Brussels Hoofdstedelijk Gewest;
- wordt financieel gesteund door de Vlaamse Gemeenschapscommissie;
- zorgt voor financiële steun binnen de beperkingen van het budget toegekend door de Vlaamse Gemeenschapscommissie.

Voor wie is die steun bedoeld?

- Voor leerlingen die een uitzonderlijk talent, sportief of artistiek, willen ontwikkelen, dat niet in het verlengde van hun schoolopleiding ligt.
- Voor leerlingen van de 3de graad van het basisonderwijs en van het secundair onderwijs.



Noodzakelijk is:

- het doorzettingsvermogen van de jongere;
- de inzet van de leraren;
- de flexibele en betrokken instelling van de school.

Wat en hoe?

- Talent & Studie ondersteunt scholen financieel om de extra pedagogische en educatieve begeleiding van de leerlingen op te nemen.
- De school neemt een aantal maatregelen die de leerlingen ertoe in staat stellen om hun studie en de professionele ontwikkeling van hun talent te combineren.
- De school blijft volledig autonoom en voorziet de ondersteuning binnen haar eigen pedagogisch project.
- De school doet zelf een vergelijkbare investering.
- De deelnemende scholen onderschrijven de doelstellingen van de vzw Talent & Studie. De vzw sluit jaarlijks een overeenkomst af met de deelnemende scholen.
- Op het einde van het schooljaar brengen de deelnemende scholen verslag uit van hun werking, van de behaalde resultaten en van de ontwikkeling van de leerlingen.

